

## Prevoz robe u pomorskom saobraćaju Oktobar 2011. godine

*U ovom saopštenju objavljuju se podaci o prevozu robe u pomorskom saobraćaju ,kao i podaci o prometu u lukama.*

*Kod ukupnog prometa u oktobru 2011.godine u odnosu na isti mjesec prethodne godine bilježi se rast u pomorskom saobraćaju za 24.5%.*

*Kod broja prevezene robe u oktobru 2011.godine u odnosu na isti mjesec prethodne godine bilježi pad u pomorskom saobraćaju za 44.8 %.*

**Godišnji indeks prometa u lukama**

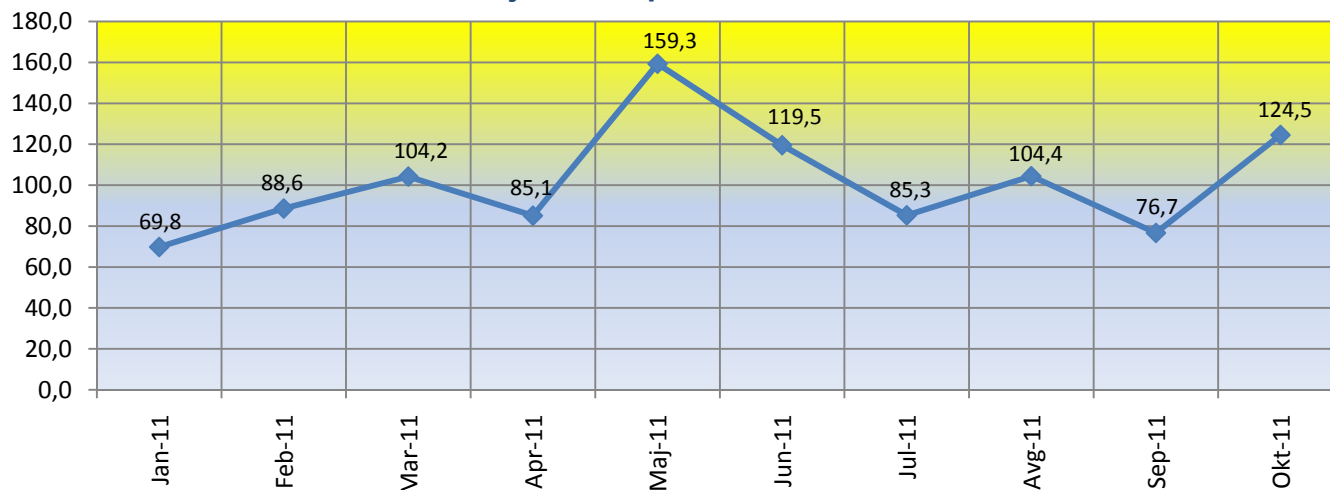

◆ Godišnji indeks prometa u lukama

## Količinski pokazatelji u pomorskom saobraćaju

| Mjesec      | Roba           | Tonske milje   | Ukupno promet    | Izvoz          | Uvoz             |
|-------------|----------------|----------------|------------------|----------------|------------------|
| Okt-11      | 16 269         | 13 594         | 127 403          | 39 068         | 85 810           |
| Sep-11      | 21 637         | 16 884         | 113 145          | 41 169         | 71 934           |
| Avg-11      | 15 419         | 31 557         | 160 595          | 21 238         | 139 357          |
| Jul-11      | 20 086         | 45 359         | 169 476          | 94 100         | 72 851           |
| Jun-11      | 23 328         | 27 430         | 196 703          | 116 818        | 64 069           |
| Maj-11      | 25 975         | 10 963         | 200 920          | 137 879        | 59 784           |
| Apr-11      | 30 058         | 7 691          | 178 728          | 97 665         | 77 427           |
| Mar-11      | 30 024         | 12 250         | 116 690          | 64 758         | 51 932           |
| Feb-11      | 36 220         | 5 811          | 98 453           | 43 911         | 54 532           |
| Jan-11      | 23 485         | 8 285          | 80 852           | 42 735         | 38 117           |
| <b>2010</b> | <b>441 424</b> | <b>238 884</b> | <b>1 758 692</b> | <b>835 499</b> | <b>798 668</b>   |
| Dec-10      | 29 617         | 11 608         | 145 626          | 58 442         | 87 184           |
| Nov-10      | 36 958         | 11 728         | 171 166          | 113 619        | 53 911           |
| Okt-10      | 29 000         | 810            | 102 351          | 52 928         | 49 086           |
| Sep-10      | 41 767         | 24 778         | 147 495          | 47 280         | 97 623           |
| Avg-10      | 22 868         | 48 735         | 153 779          | 42 213         | 108 584          |
| Jul-10      | 30 027         | 53 740         | 198 601          | 120 911        | 76 044           |
| Jun-10      | 47 452         | 15 524         | 164 661          | 90 728         | 71 140           |
| Maj-10      | 52 648         | 16 696         | 126 164          | 67 239         | 58 629           |
| Apr-10      | 45 232         | 14 273         | 209 956          | 58 280         | 52 613           |
| Mar-10      | 49 856         | 17 159         | 111 961          | 55 091         | 52 544           |
| Feb-10      | 28 933         | 11 337         | 111 176          | 64 127         | 41 362           |
| Jan-10      | 27 066         | 12 496         | 115 756          | 64 641         | 49 948           |
| <b>2009</b> | <b>540 544</b> | <b>272 576</b> | <b>1 481 069</b> | <b>613 696</b> | <b>829 491</b>   |
| Dec-09      | 34 759         | 14 972         | 96 411           | 39 903         | 49 051           |
| Nov-09      | 43 148         | 16 284         | 103 660          | 50 309         | 50 467           |
| Okt-09      | 46 085         | 18 272         | 125 677          | 58 857         | 64 865           |
| Sep-09      | 67 088         | 28 574         | 145 229          | 50 015         | 88 445           |
| Avg-09      | 37 449         | 55 454         | 137 129          | 54 236         | 79 868           |
| Jul-09      | 44 666         | 52 298         | 133 767          | 62 765         | 68 956           |
| Jun-09      | 51 485         | 11 724         | 123 852          | 57 424         | 65 095           |
| Maj-09      | 48 912         | 16 520         | 121 454          | 47 305         | 72 909           |
| Apr-09      | 42 416         | 11 194         | 118 617          | 42 209         | 69 515           |
| Mar-09      | 43 045         | 18 420         | 127 957          | 43 107         | 84 850           |
| Feb-09      | 44 777         | 13 673         | 118 436          | 51 933         | 64 956           |
| Jan-09      | 36 714         | 15 191         | 128 880          | 55 633         | 70 514           |
| <b>2008</b> | <b>595 173</b> | <b>351 736</b> | <b>1 949 409</b> | <b>683 990</b> | <b>1 219 464</b> |
| Dec-08      | 30 369         | 15 902         | 159 137          | 46 380         | 95 114           |
| Nov-08      | 56 461         | 21 757         | 154 521          | 61 835         | 92 686           |
| Okt-08      | 55 604         | 22 912         | 170 847          | 64 523         | 103 612          |
| Sep-08      | 57 127         | 45 123         | 182 685          | 59 765         | 122 231          |
| Avg-08      | 56 897         | 56 254         | 157 735          | 57 521         | 91 525           |
| Jul-08      | 54 487         | 67 223         | 161 199          | 49 864         | 108 149          |
| Jun-08      | 44 203         | 19 190         | 170 049          | 58 142         | 111 907          |
| Maj-08      | 42 236         | 22 168         | 163 298          | 57 248         | 105 336          |

## Prevoz robe i tonskih milja

| Indeksi               | <u>Okt-11</u><br><u>Ø2010</u> | <u>Okt-11</u><br><u>Sep-11</u> | <u>Okt-11</u><br><u>Okt-10</u> | <u>Jan-Okt-11</u><br><u>Jan-Okt-10</u> |
|-----------------------|-------------------------------|--------------------------------|--------------------------------|--|
| Indeks prevezene robe | 43.5                          | 72.7                           | 55.2                           | 64.7                                   |
| Indeks tonskih milja  | 70.3                          | 82.4                           | 1400.0                         | 83.4                                   |

## Indeksi prevoza robe i tonskih milja

| Mjesec        | Indeksi prevezene robe |       |        | Indeksi tonskih milja |        |        |
|---------------|------------------------|-------|--------|-----------------------|--------|--------|
|               | 2010=100               | m/m-1 | m/m-12 | 2010=100              | m/m-1  | m/m-12 |
| Okt-11        | 43.5                   | 72.7  | 55.2   | 70.3                  | 82.4   | 1400.0 |
| Sep-11        | 59.8                   | 146.7 | 52.4   | 85.4                  | 54.8   | 68.0   |
| Avg-11        | 40.8                   | 75.0  | 65.2   | 155.8                 | 68.9   | 63.3   |
| Jul-11        | 54.3                   | 87.0  | 66.7   | 226.1                 | 166.7  | 83.3   |
| Jun-11        | 62.5                   | 88.5  | 48.9   | 135.7                 | 245.5  | 180.0  |
| Maj-11        | 70.7                   | 86.7  | 49.1   | 55.3                  | 137.5  | 64.7   |
| Apr-11        | 81.5                   | 100.0 | 66.7   | 40.2                  | 66.7   | 57.1   |
| Mar-11        | 81.5                   | 83.3  | 60.0   | 60.3                  | 200.0  | 70.6   |
| Feb-11        | 97.8                   | 156.5 | 124.1  | 30.2                  | 75.0   | 54.5   |
| Jan-11        | 62.5                   | 76.7  | 85.2   | 40.2                  | 66.7   | 66.7   |
| <b>Ø 2010</b> | 100.0                  |       |        | 100.0                 |        |        |
| Dec-10        | 81.5                   | 81.1  |        | 60.3                  | 100.0  |        |
| Nov-10        | 100.5                  | 127.6 |        | 60.3                  | 1200.0 |        |
| Okt-10        | 78.8                   | 69.0  |        | 5.0                   | 4.0    |        |
| Sep-10        | 114.1                  | 182.6 |        | 125.6                 | 51.0   |        |
| Avg-10        | 62.5                   | 76.7  |        | 246.2                 | 90.7   |        |
| Jul-10        | 81.5                   | 63.8  |        | 271.4                 | 360.0  |        |
| Jun-10        | 127.7                  | 88.7  |        | 75.4                  | 88.2   |        |
| Maj-10        | 144.0                  | 117.8 |        | 85.4                  | 121.4  |        |
| Apr-10        | 122.3                  | 90.0  |        | 70.4                  | 82.4   |        |
| Mar-10        | 135.9                  | 172.4 |        | 85.4                  | 154.5  |        |
| Feb-10        | 78.8                   | 107.4 |        | 55.3                  | 91.7   |        |
| Jan-10        | 73.4                   |       |        | 60.3                  |        |        |

## Promet u lukama

| Indeksi                | <u>Okt-11</u><br><u>Ø2010</u> | <u>Okt-11</u><br><u>Sep-11</u> | <u>Okt-11</u><br><u>Okt-10</u> | <u>Jan-Okt-11</u><br><u>Jan-Okt-10</u> |
|------------------------|-------------------------------|--------------------------------|--------------------------------|--|
| Indeks ukupnog prometa | 86.9                          | 112.6                          | 124.5                          | 100.1                                  |
| Indeks izvoza          | 56.1                          | 94.9                           | 73.8                           | 105.4                                  |
| Indeks uvoza           | 128.9                         | 119.3                          | 174.8                          | 108.9                                  |

### Indeksi ukupnog prometa, izvoza i uvoza

| Mjesec        | Indeksi ukupnog prometa |       |        | Indeksi izvoza |       |        | Indeksi uvoza |       |        |
|---------------|-------------------------|-------|--------|----------------|-------|--------|---------------|-------|--------|
|               | 2010=100                | m/m-1 | m/m-12 | 2010=100       | m/m-1 | m/m-12 | 2010=100      | m/m-1 | m/m-12 |
| Okt-11        | 86.9                    | 112.6 | 124.5  | 56.1           | 94.9  | 73.8   | 128.9         | 119.3 | 174.8  |
| Sep-11        | 77.2                    | 70.5  | 76.7   | 59.1           | 193.8 | 87.1   | 108.1         | 51.6  | 73.7   |
| Avg-11        | 109.6                   | 94.8  | 104.4  | 30.5           | 22.6  | 50.3   | 209.4         | 191.3 | 128.3  |
| Jul-11        | 115.6                   | 86.2  | 85.3   | 135.2          | 80.6  | 77.8   | 109.5         | 113.7 | 95.8   |
| Jun-11        | 134.2                   | 97.9  | 119.5  | 167.8          | 84.7  | 128.8  | 96.3          | 107.2 | 90.1   |
| Maj-11        | 137.1                   | 112.4 | 159.3  | 198.0          | 141.2 | 205.1  | 89.8          | 77.2  | 102.0  |
| Apr-11        | 122.0                   | 153.2 | 85.1   | 140.3          | 150.8 | 167.6  | 116.3         | 149.1 | 147.2  |
| Mar-11        | 79.6                    | 118.5 | 104.2  | 93.0           | 147.5 | 117.5  | 78.0          | 95.2  | 98.8   |
| Feb-11        | 67.2                    | 121.8 | 88.6   | 63.1           | 102.8 | 68.5   | 81.9          | 143.1 | 131.8  |
| Jan-11        | 55.2                    | 55.5  | 69.8   | 61.4           | 73.1  | 66.1   | 57.3          | 43.7  | 76.3   |
| <b>Ø 2010</b> | 100.0                   |       |        | 100.0          |       |        | 100.0         |       |        |
| Dec-10        | 99.4                    | 85.1  |        | 83.9           | 51.4  |        | 131.0         | 161.7 |        |
| Nov-10        | 116.8                   | 167.2 |        | 163.2          | 214.7 |        | 81.0          | 109.8 |        |
| Okt-10        | 69.8                    | 69.4  |        | 76.0           | 111.9 |        | 73.8          | 50.3  |        |
| Sep-10        | 100.6                   | 95.9  |        | 67.9           | 112.0 |        | 146.7         | 89.9  |        |
| Avg-10        | 104.9                   | 77.4  |        | 60.6           | 34.9  |        | 163.1         | 142.8 |        |
| Jul-10        | 135.5                   | 120.6 |        | 173.7          | 133.3 |        | 114.3         | 106.9 |        |
| Jun-10        | 112.4                   | 130.5 |        | 130.3          | 134.9 |        | 106.9         | 121.3 |        |
| Maj-10        | 86.1                    | 60.1  |        | 96.6           | 115.4 |        | 88.1          | 111.4 |        |
| Apr-10        | 143.3                   | 187.5 |        | 83.7           | 105.8 |        | 79.1          | 100.1 |        |
| Mar-10        | 76.4                    | 100.7 |        | 79.1           | 85.9  |        | 78.9          | 127.0 |        |
| Feb-10        | 75.9                    | 96.0  |        | 92.1           | 99.2  |        | 62.1          | 82.8  |        |
| Jan-10        | 79.0                    |       |        | 92.8           |       |        | 75.0          |       |        |

## METODOLOŠKA OBJAŠNJENJA

### Izvori podataka

Podaci pomorskog saobraćaja rezultat su redovnih mjesečnih istraživanja izvještajnih jedinica kojima je prevoz robe i tonskih milja u pomorskom; kao i izvoz i uvoz u lukama osnovna djelatnost.

### Obuhvatnost

Istraživanjima su obuhvaćena preduzeća koja su u Registru jedinica razvrstavanja prema klasifikaciji djelatnosti razvrstana u sektor H (Saobraćaj i skladištenje), oblast 50.

### Definicije

Luke su mjesta ukrcavanja i iskrcavanja putnika i tereta na morskoj obali, koja su posebno izgrađena za tu svrhu, dok su pristanšta takva mjesta na obalama rijeka i jezera.

Ukupan promet u lukama pored izvoza i uvoza obuhvata i unutrašnji promet.

Izdaje i štampa Zavod za statistiku Crne Gore (MONSTAT)  
80800 Podgorica, IV Proleterske br.2, telefon (+382) 20 230-811, faks (+382) 20 230-814

*Saopštenje pripremili:*

**Jelena POPOVIĆ i Mia RADUNOVIĆ**

**Tel. +382-20-231-004;**

[jelena.popovic@monstat.org](mailto:jelena.popovic@monstat.org) i [mia.radunovic@monstat.org](mailto:mia.radunovic@monstat.org)